

Nr 228 prot.

Dt: 27.01.2023



REPUBLIKA E SHQIPËRISË

AGJENCIA SHTETËRORE E KADASTRËS
DREJTORIA VENDORE SARANDE

Nr. 1323 Prot.

Sarandë, më 26.01.2023

NJOFTIM PËR SHPALLJE PUBLIKE

Ju njoftojme se subjekti Niko Koco Sula ka aplikuar per kalimin ne pronesi te objektit te ndertuar para dates 10.08.1991.

Në zbatim të VKM 827/2020 "Percaktimin e rregullave te hollesishme per miratimin e dokumentit te pronesise te objekteve pa titull pronesie, trojeve te tyre funksionle dhe te oborreve ne perdorim", **kreu II pika 22** bëhet: Njoftimi Publik dhe Afishimi 30 Ditor për vazhdimin e procedures se kalimit te pronesise te pasurise se paluajtshme me numer 4/45 mbi planshentën k-34-136-(255-B) ne zonën kadastrale 2036 , qe i perket kalase, Bashkia Delvine me sipërfaqe te parceles ndertimore **300 m2** dhe sipërfaqe te bazes se ndertimit 103.7 m², në pronesi të Niko Koco Sula.

Bashkangjitur po ju vendosim ne dispozicion kopje te genplan.

Të gjithë personat e interesuar të cilët mundë të kenë pretendime mbi këtë sipërfaqe, të paraqesin pretendimet e tyre brenda periudhës 30 ditore të Afishimit Publik, me qëllim pezullimin e procedurave te kalimit te pronesise.

Ky njoftim mbahet në 3-kopje 1- prej të cilave afishohe në ambjentet e ASHK – Sarandë, 1- në ambjentet e Bashkise Delvine, dhe tjetra i bashkohet praktikes.

DREJTOR

Aida DEMI

GENPLAN

REJTORIA E ALUIZNI-T: SARANDE

NUMRI UNIK (INDEKS): 11_9027020

QARKU: VLORE

NR. I APLIKIMIT: 15748

BA SHKIA: DELVINE

NR. PA SURISË: 4/45

ZONA KADA STRALE: 2036

SIPËRFAQE E PARCELËS NDËRTIMORE = 300

ADRESA E PA SURISË: KALASE

PR. SHTET = PO PR. E TË TRETËVE = JO PR. TË VETË = JO

INDEKSI I HARTËS: K-34-136-(255-B)

SIPËRFAQE E BAZËS SË NDËRTIMIT = 103.7

SHKALLA: 1:500

POSEDUESI: NIKO KOÇO SULA

DATA: 23/01/2023

emër atesia mbiemër

x= 498319.67
y= 4431480.24

KRGJSH

x= 498409.67
y= 4431480.24

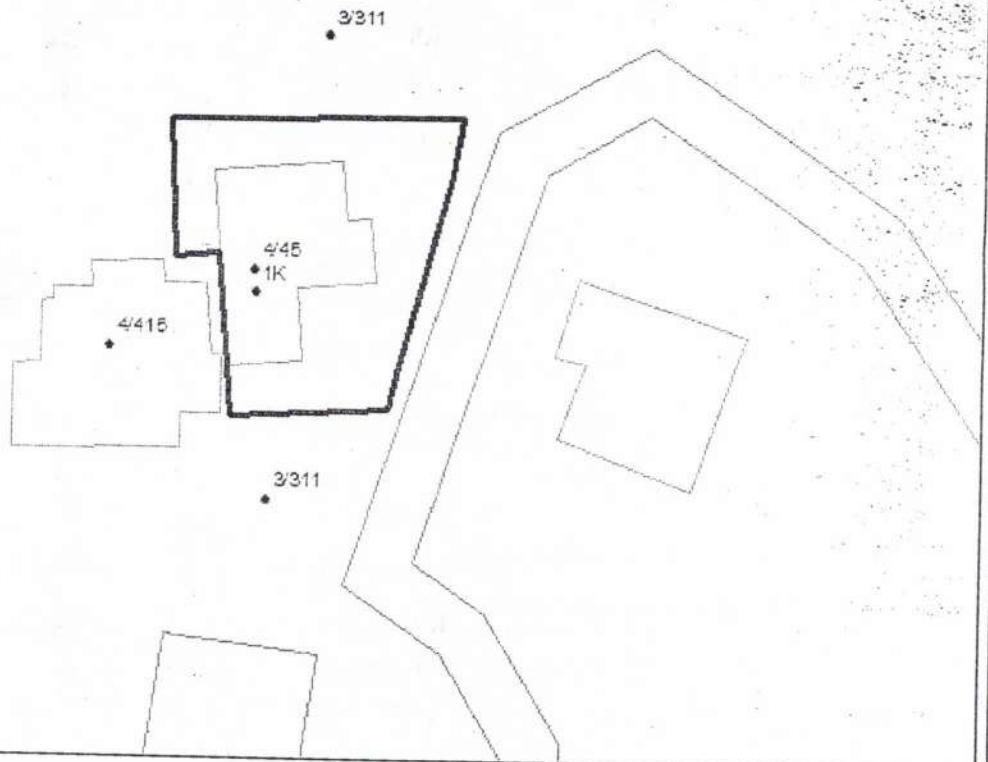

x= 498319.67
y= 4431414.4

Legjenda

x= 498409.67
y= 4431414.4

KUFITARËT:

VERI Nr.Pas 3/311
JUG Nr.Pas 3/311
LINDJE Nr.Pas 3/311
PERENDIM Nr.Pas 4/415

- Hyrje ne objekt
- Objekt
- Parcel
- KUPI PARCELE

SEKTORI I LEGALIZIMIT, ÇËSHTJEVE TE PRONËSISË DHE PROCESIVE HARTOGRAFIKE

SPECIALIST ERMEN STROKA *[Signature]*

PERGJEGJES ERALD LIKA *[Signature]*

DREJTOR / PËRFAQËSUES I SUBJEKTIT: AIDA

DEMI