

Nr. 3027 Prot.

Dt: 21.12.2022.

L. Juridike
L. e Tufocina comet



REPUBLIKA E SHQIPËRISË

AGJENCIA SHTETËRORE E KADASTRËS
DREJTORIA VENDORE SARANDË

Nr. 12809 Prot.

Sarandë, më 19.12.2022

NJOFTIM PËR SHPALLJE PUBLIKE

Ju njoftojme se subjekti Odhise Misto Thoma ka aplikuar për kalimin e pronësisë të objektit të ndërtuar para datës 10.08.1991.

Në zbatim të VKM 827/2020 "Percaktimin e rregullave të hollësishme për miratimin e dokumentit të pronësisë të objekteve pa titull pronësie, trojeve të tyre funksionale dhe të oborreve në përdorim", **kreu II pika 22** bëhet: Njoftimi Publik dhe Afishimi 30 Ditor për vazhdimin e procedurës së kalimit të pronësisë të pasurisë së paluajtshme me numër 2/21 mbi planshentën j-34-4-(48-c) në zonën kadastrale 2806 , që i përket Nivicë, Bashkia Delvinë, me sipërfaqe të parcelës ndërtimore **300 m²** dhe sipërfaqe të bazës së ndërtimit **143.5 m²**, në pronësi të Odhise Misto Thoma. Bashkangjitur po ju vendosim në dispozicion kopje të genplan.

Të gjithë personat e interesuar të cilët mund të kenë pretendime mbi këtë sipërfaqe, të paraqesin pretendimet e tyre brenda periudhës 30 ditore të Afishimit Publik, me qëllim pezullimin e procedurave të kalimit të pronësisë.

Ky njoftim mbahet në 3-kopje një prej të cilave afishohen në ambjentet e ASHK – Sarandë, 1- në ambjentet e Bashkisë Delvinë, dhe tjetra i bashkohet praktikës.

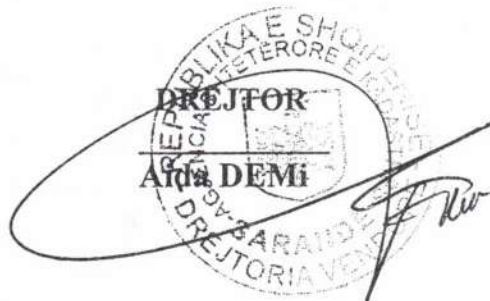

GENPLAN

DIREKTORIA E ALUZNIT: SARANDE

QARKU: VLORE

BA SHKËTIA: HIMARE

ZONA KADASTRALE: 2806

ADRESA E PASURISË: NIVICE

INDEKSI I HARTËS: J - 34 - 4 - (48-C)

SHKALLA: 1:500

DATA: 15/12/2022

NUMRI UNIK (INDEKS):

11_9030272

NR. I APLIKIMIT:

15177

NR. PA SURISË:

2/21

SIPËRFAQE E PARCELËS NDËRTIMORE = 300

PR. SHTET = PO PR. E TË TRETËVE = JO PR. TË VET = JO

SIPËRFAQE E BAZËS SË NDËRTIMIT = 143.5

POSEDUESI: ODHISE MISTO THOMA
emër atesia mbiemër

KRGJSH

x= 497276.68
y= 4423706.64

x= 497186.68
y= 4423706.64

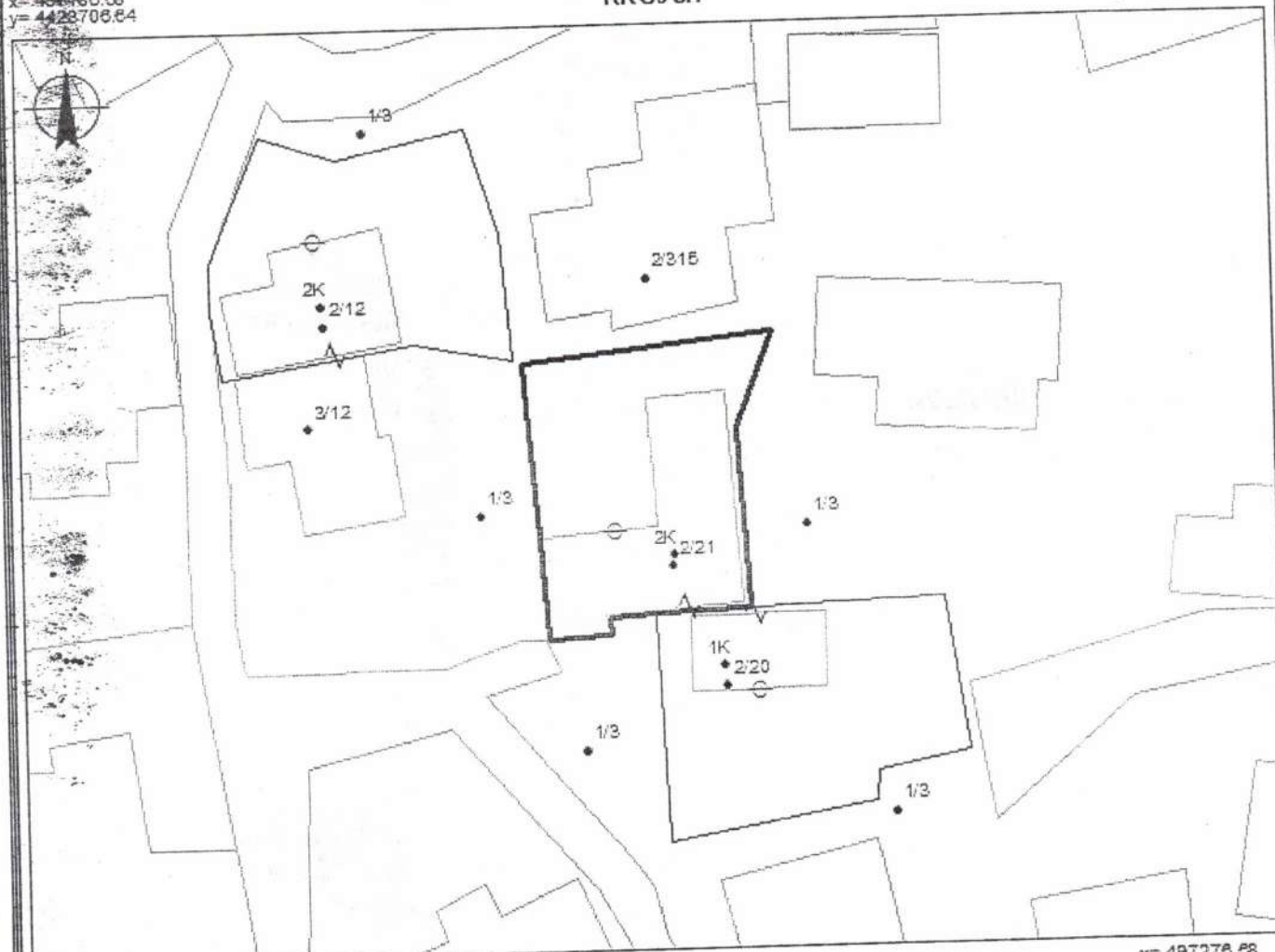

x= 497186.68
y= 4423640.8

x= 497276.68
y= 4423640.8

Legjenda

⊕ Hyrje ne objekt

▭ Objekt

▭ Parcel

— KUPI PARCELE

KUFITARËT:

VERI Nr.Pas 2/315

JUG Nr.Pas 2/20

LINDJE Nr.Pas 1/3

PERENDIM Nr.Pas 1/3

SEKTORI I LEGALIZIMIT, ÇËSHTJEVE TE PROPËSISË DHE PROCESIVE HARTOGRAFIKE

SPECIALIST ERMEN STROKA