

Nr. 449 Prot

zgjeres se Informacionit

dt 29.02.2022



REPUBLIKA E SHQIPËRISË

AGJENCIA SHTETËRORE E KADASTRËS  
DREJTORIA VENDORE SARANDE

Nr. 1604 Prot.

Sarandë, më 23. 2022

**NJOFTIM PËR SHPALLJE PUBLIKE**

Ju njoftojme se subjekti Lule Tefik Boci ka aplikuar per kalimin ne pronesisë të objektit te ndërtuar para datës 10.08.1991.

Në zbatim të VKM 827/2020 "Percaktimin e rregullave të hollësishme për miratimin e dokumentit të pronësisë të objekteve pa titull pronësie, trojeve të tyre funksionale dhe të oborreve në përdorim", **kreu II pika 22** bëhet: Njoftimi Publik dhe Afishimi 30 Ditor për vazhdimin e procedurës së kalimit të pronësisë të pasurisë së paluajtshme me numër 15/218 mbi planshentën j-34-5-(36-C) në zonën kadastrale 1464 , që i përket Delvinë, Bashkia Delvinë, me sipërfaqe të parcelës ndërtimore **270 m<sup>2</sup>** dhe sipërfaqe të bazës së ndërtimit **115.4 m<sup>2</sup>**, në pronësi të Lule Tefik Boci.

Bashkangjitur po ju vendosim në dispozicion kopje të genplan.

Të gjithë personat e interesuar të cilët mund të kenë pretendime mbi këtë sipërfaqe, të paraqesin pretendimet e tyre brenda periudhës 30 ditore të Afishimit Publik, me qëllim pezullimin e procedurave të kalimit të pronësisë.

Ky njoftim mbahet në 4-kopje dy prej të cilave afishohen në ambjentet e ASHK – Sarandë, 1- në ambjentet e Bashkisë Delvinë, dhe tjetra i bashkohet praktikës.

DREJTOR  
AIDA DEMI

# GENPLAN

DREJTORIA E ALUIZNI-T: SARANDE QARKU: VLORE BASHKIA: DELVINE ZONA KADASTRALE: 1464 ADRESA E PA SURISË: DELVINE INDEKSI I HARTËS: J-34-5-(36-C) SHKALLA: 1:500 DATA: 01/02/2022	NUMRI UNIK (INDEKS): NR. I APLIKIMIT: 387 NR. PA SURISË: 15/218 SIPËRFAQE E PARCELËS NDËRTIMORE = 270 PR. SHITET = PO PR. E TË TRETËVE = JO PR. TË VET = JO SIPËRFAQE E BAZËS SË NDËRTIMIT = 115.4 POSEDUESI: LULE TEFIK BOCI <span style="font-size: small;">emër                      atesia                      mbiemër</span>
---	---

x= 608064.24  
y= 4423371.4

KRGJ SH

x= 608154.24  
y= 4423371.4

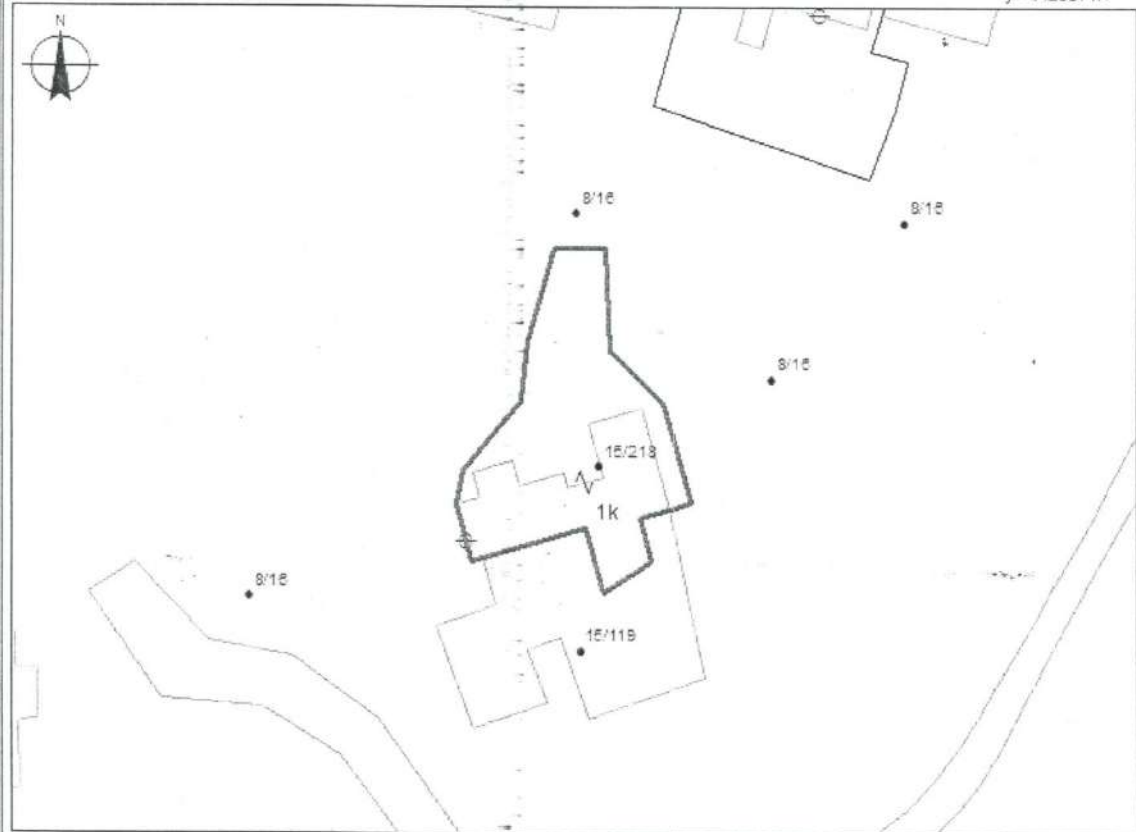

x= 608064.24  
y= 4423305.58

x= 608154.24  
y= 4423305.58

<b>KUFITARËT:</b> VERI      Nr.Pas 8/16 JUG        Nr.Pas 15/119 LINDJE    Nr.Pas 8/16 PERENDIM Nr.Pas 8/16	<b>Legjenda</b> ☉ Hyrje ne objekt □ Objekt □ Parcel — KUFI PARCELE
---	--

<b>SEKTORI I HARTOGRAFISË:</b> SPECIALIST ERALD      LIKA PËRGJEGJËS VASIL      LANGO	<b>SEKTORI I ÇËSHITJEVE TË PRONËSISË:</b> SPECIALIST ERMEN      STROKA PËRGJEGJËS ERMEN      STROKA
---	---

DREJTOR / PËRFAQËSUES I SUBJEKTTI: AIDA <span style="font-size: small;">emër                      mbiemër                      nënshkrimi</span>	DEMI <span style="font-size: small;">emër                      mbiemër                      nënshkrimi</span>
---	--