

Nr. 1684 Prot

dt. 06.07.2020.



REPUBLIKA E SHQIPËRISË

AGJENCIA SHTETËRORE E KADASTRËS  
DREJTORIA VENDORE SARANDË

Nr. 5897 Prot.

Sarandë, më 03.07.2020

**NJOFTIM PËR SHPALLJE PUBLIKE**

Me kërkesën Nr.217 datë 07.12.2018 shtetasi **Mezan Idriz Selimi** ka aplikuar për kalimin e pronësise së objektit të ndërtuar para datës 10.08.1991.

Në zbatim të pikes II/8 të VKM 442/2018 "PËR PËRCAKTIMIN E PROCEDURËS SË KALIMIT TË PRONËSISË E TË REGJISTRIMIT TË PASURIVE TË PALUAJTSHME, TË NDËRTUARA DERI MË 10.8.1991 DHE TË TRUALLIT FUNKSIONAL TË TYRE", bëhet Njoftimi Publik dhe Afishimi 30 Ditor për vazhdimin e procedurës së kalimit të pronësise të pasurisë së paluajtshme me numer 10/24 me sipërfaqe të parces ndërtimore **300 m<sup>2</sup>** dhe sipërfaqe të bazës së ndërtimit 112.4 m<sup>2</sup>, në pronësi të **Mezan Idriz Selimi**. Pasuria nr.10/24 bie mbi planshentën j-34-5-(36-a) në zonën kadastrale 1464, që i përket qytetit Delvine, Bashkia Delvine. Bashkangjitur po ju vendosim në dispozicion kopje të genplanit.

Të gjithë personat e interesuar të cilët mund të kenë pretendime mbi këtë sipërfaqe, të paraqesin pretendimet e tyre brenda periudhës 30 ditore të Afishimit Publik, me qëllim pezullimin e procedurave të kalimit të pronësise.

Asnjë pretendim i paraqitur nga të interesuarit jashtë kësaj periudhe 30 ditore nuk do të merret parasysh nga ASHK Drejtoria Sarandë.

Ky njoftim mbahet në 4-kopje dy prej të cilave afishohen në ambjentet e ASHK – Sarandë, 1- në ambjentet e Bashkisë Sarandë, dhe tjetra i bashkohet praktikës.



# GENPLAN



**REJTORIA E ALUIZNI-T:** SARANDE  
**QARKU:** VLORE  
**BA SHKIA:** DELVINE  
**ZONA KADA STRALE:** 1464  
**ADRESA E PA SURISË:** DELVINE  
**INDEKSI I HARTËS:** J - 34 - 5 - ( 36-A )  
**SHKALLA:** 1:500  
**DATA:** 17/04/2020

**NUMRI UNIK (INDEKS):**  
**NR. I APLIKIMIT:** 217  
**NR. PA SURISË:** 10/24  
**SIPËRFAQE E PARCELËS NDËRTIMORE =** 300  
**PR. SHTET = PO PR. E TË TRETËVE = JO PR. TË VET = JO**  
**SIPËRFAQE E BAZËS SË NDËRTIMIT =** 112.4  
**POSEDUE SI:** MEZAN IDRIZ SELIMI  
emër atesia mbiemër

x= 508564.36  
y= 4423863.89

KRGJSH

x= 508564.36  
y= 4423863.89

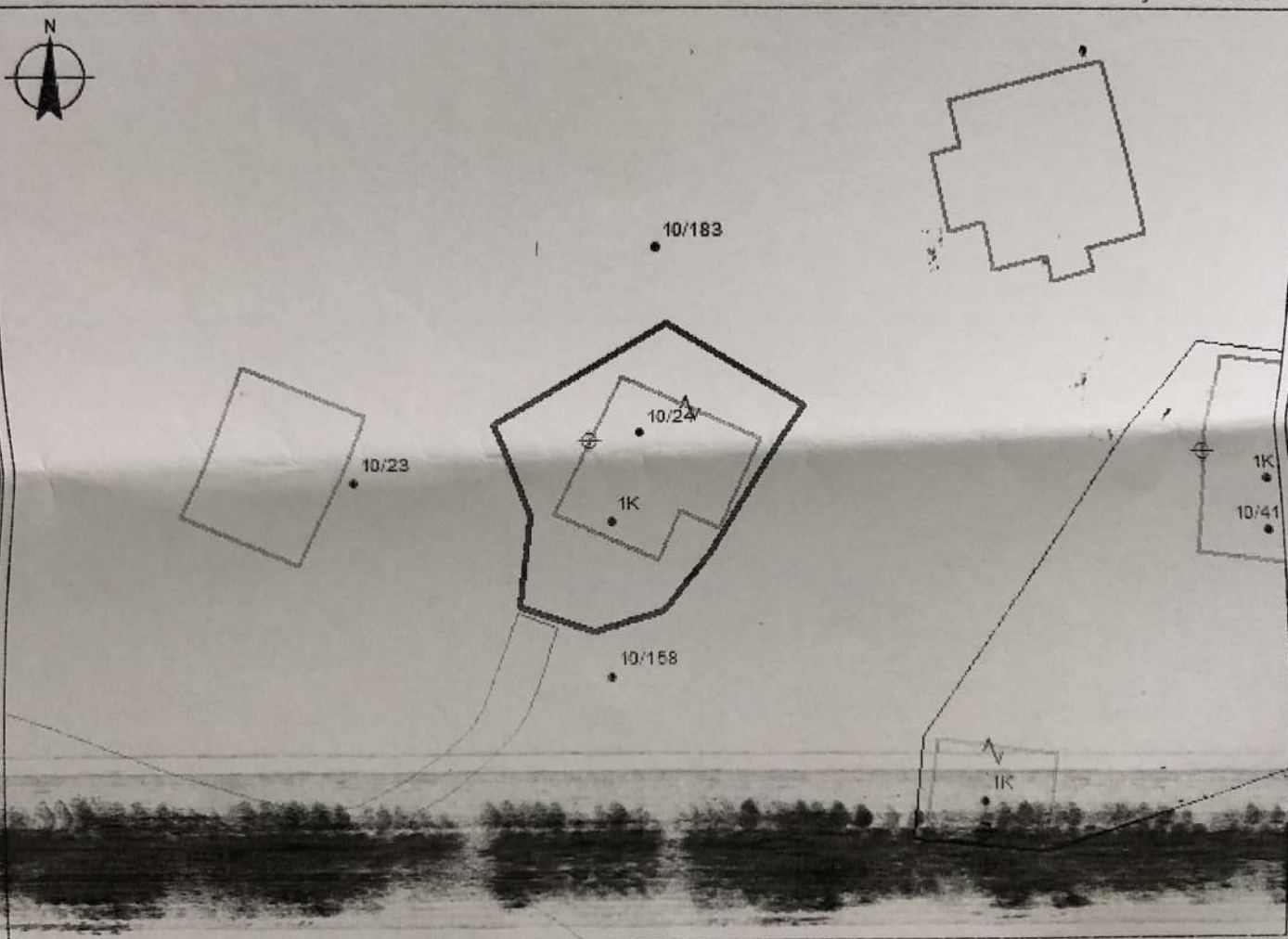

x= 508564.36  
y= 4423798.05

## Legjenda

x= 508564.36  
y= 4423798.05

### KUFITARËT:

**VERI** Nr.Pas 10/183  
**JUG** Nr.Pas 10/158  
**LINDJE** Nr.Pas 10/183  
**PERENDIM** Nr.Pas 10/23

- Hyrje ne objekt
- Objekt
- Parcel
- KUFI PARCELE

### SEKTORI I HARTOGRAFISË:

**SPECIALIST** ERALD LIKA  
**PËRGJEGJËS** ANDRI DHIMA

### SEKTORI I ÇËSHTJEVE TË PRONËSISË:

**SPECIALIST** INA PAPA  
**PËRGJEGJËS** INA PAPA

**DREJTOR / PËRFAQËSUES I SUBJEKTIT:** ARDIAN  
emër

**KOLA**  
mbiemër nënshkrimi